

# *Le salon voyageur*

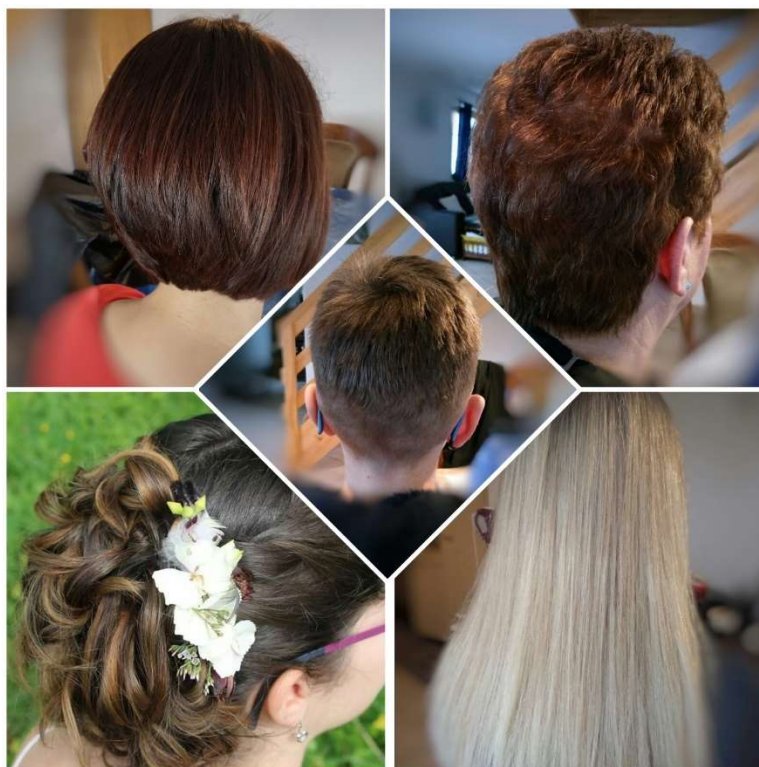

Produit commandez chez Wella.



Votre salon de coiffure à domicile.



## Shampooing Nutri-Enrich



Type de cheveux : Cheveux sec à cheveux abimés

Propriétés : Hydratant, souplesse

Type de soin : Shampooing

Prix\* : 21.-

## Shampooing Color Brilliance



Type de cheveux : Cheveux fins, cheveux colorés

Propriétés : Protection de la couleur, brillant

Type de soin : Shampooing couleur

Prix\* : 21.- 250ml

Prix\* : 5.- 30ml

## Shampooing Senso Calm



Type de cheveux : Tous type de cheveux

Propriétés : Rafrichissant, Apaisement

Cuir chevelu : stressé, sensible

Type de soin : shampooing

Prix\* : 21.-

## Shampooing Clean Scalp



Type de cheveux : Tous type de cheveux

Propriétés : Antipelliculaire, Apaisement

Cuir chevelu : Pelliculeux, stressé

Type de soin : Shampooing

Prix\* : 21.- 250ml

Prix\* : 5.- 30ml

## Shampoing Oil reflection



**Type de cheveux : Tous type de cheveux**

**Propriétés : Protection de la couleur, souplesse**

**Type de soin : Shampoing**

**Prix\* : 21.- 250ml**

**Prix\* : 5.- 30ml**

## Huile Oil Reflection



**Type de cheveux : Tous type de cheveux**

**Propriétés : Protection des fourches, soyeux**

**Effet : Protection contre la chaleur**

**Type de soin : Huile**

**Prix\* : 22.-**

## Shampooing Fusion



Type de cheveux : cheveux abimés et indisciplinés

Propriétés : régénérant, souplesse, brillance

Type de soin : Shampooing

Prix\* :21.- 250ml

Prix\* : 5.- 30ml

## Conditionner Fusion



Type de cheveux : Cheveux abimés et indisciplinés

Propriétés : régénérant, démêlant

Type de soin : soin 30 sec avec rinçage

Prix\* : 25.-

## Masque Fusion



**Type de cheveux : cheveux abimés et indisciplinés**

**Propriétés : régénérant, souplesse, brillance**

**Type de soin : soin 5 min avec rinçage**

**Prix\* : 25.-**

## Shampooing blonde recharge



**Type de cheveux : Cheveux blonds, méchés**

**Propriétés : Protection de la couleur**

**Type de soin : Shampooing violet, évite reflet Jaune**

**Prix\* : 21.- 250ml**

**Prix\* : 5.- 30ml**

## Conditionner Elements



**Type de cheveux : Cheveux abimés**

**Propriétés : reconstruction des cheveux**

**Type de soin : soin 1 à 2 min avec rinçage**

**Prix\* : 25.-**

## Dinamix fix



**Type de cheveux : Tous type de cheveux**

**Propriétés : fixatif**

**Type de soin : laque**

**Prix\* : 24.- 300ml**

**Prix\* : 10.- 75ml**

## Mousse boost bounce



**Type de cheveux : Tous type de cheveux**

**Propriétés : renforce la boucle, anti frisotis**

**Type de soin : mousse, fixatif**

**Prix\* : 24.- 300ml**

**Prix\* : 10.- 75ml**

## Mousse Natural Volume



**Type de cheveux : cheveux fins à normaux**

**Propriétés : volume, fixatif**

**Type de soin : mousse, fixatif**

**Prix\* : 24.- 300ml**

**Prix\* : 10.- 75ml**



## Volume boost



Type de cheveux : cheveux fins

Propriétés : volume, souplesse

Effet : antistatique

Type de soin : mousse

Prix\* : 20.-

## Flowing Form



Type de cheveux : tous type de cheveux

Propriétés : hydratant, anti frisotis

Effet : protection contre la chaleur

Type de soin : produit de coiffage

Prix\* : 20.-

## Dry Me



**Type de cheveux : tous type de cheveux**

**Propriétés : volume**

**Type de soin : shampoing sec**

**Prix\* : 22.-**

**\* Les prix peuvent changer par rapport au prix d'achat.**

